

## 78 - Entrée est de Forceville-en-Vimeu

Les photomontages 78 à 80 montre la vue dynamique d'entrée de village est de Forceville-en-Vimeu, en complément du photomontage n°8. Un arbre isolé marque l'entrée est de Forceville-en-Vimeu. Les pavillons récents accompagnés de haies de conifères sont visibles avant le bâti ancien du village. Entre le bois de Forceville et la silhouette villageoise, la vue s'ouvre sur la vallée verte du Vimeu. Le parc construit des Deux Moulins intervient entre le bois de Forceville et la silhouette villageoise de Forceville-en-Vimeu.

Le projet éolien en instruction des Blancs Monts étend visuellement le bouquet d'éoliennes des Deux Moulins. Le projet éolien du Moulin de la Tour se perçoit dans un bouquet homogène. Il n'y a pas d'effet d'écrasement constaté sur la silhouette boisée de Forceville-en-Vimeu. L'éolienne E1, la plus proche, est dans un rapport d'échelle cohérent avec les arbres constitutifs du village bosquet. L'arbre marquant l'entrée de village reste la dominante de la vue.

L'impact est faible.

### ETAT INITIAL



### PROJET



X (Lambert 93) : 614239  
Y (Lambert 93) : 6985926  
Cap (°) : 212  
Angle horizontal (°) : 161  
Éolienne la plus proche : E1  
Distance de l'éolienne la plus proche (m) : 1325  
Date : 03/12/2019

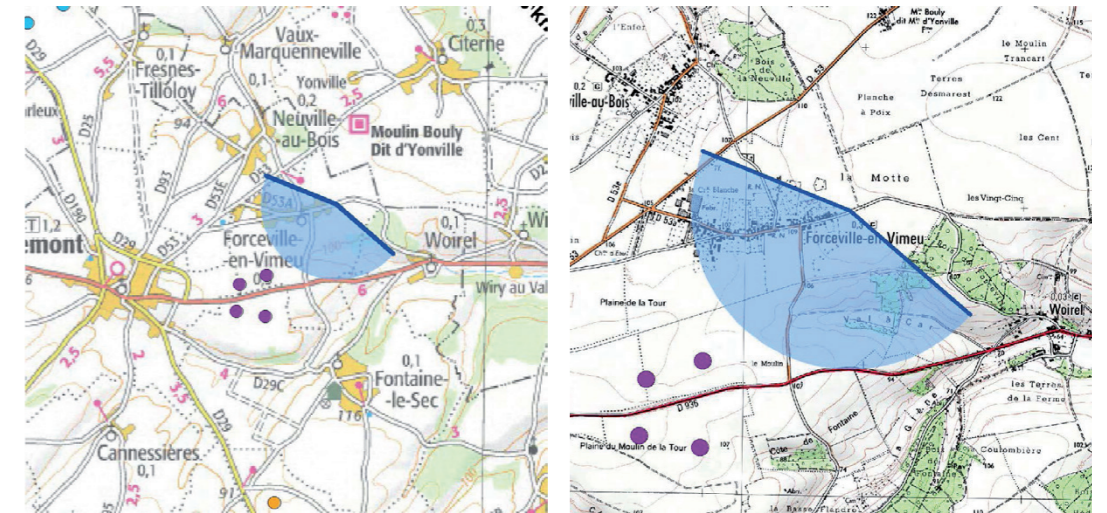







# 79 - Entrée Est de Forceville-en-Vimeu

La vue est une vision rapprochée du point de vue 78. Le parc éolien construit des Deux Moulins se perçoit sur la gauche de la photographie. Le projet en instruction des Blancs Monts n'est visible qu'en partie gauche, la majorité du parc étant masquée par la silhouette de Forceville-en-Vimeu. Le projet éolien du Moulin de la Tour est masqué à 75% par les pavillons situés au premier plan. Seule l'éolienne E1 se perçoit entre les deux pavillons. Son échelle reste similaire à celle des habitations. Aucun effet d'écrasement sur le bâti villageois n'est donc constaté.

L'impact est faible.

X (Lambert 93) : 614187  
Y (Lambert 93) : 6985910  
Cap (°) : 224  
Angle horizontal (°) : 162  
Éolienne la plus proche : E1  
Distance de l'éolienne la plus proche (m) : 1278  
Date : 03/12/2019

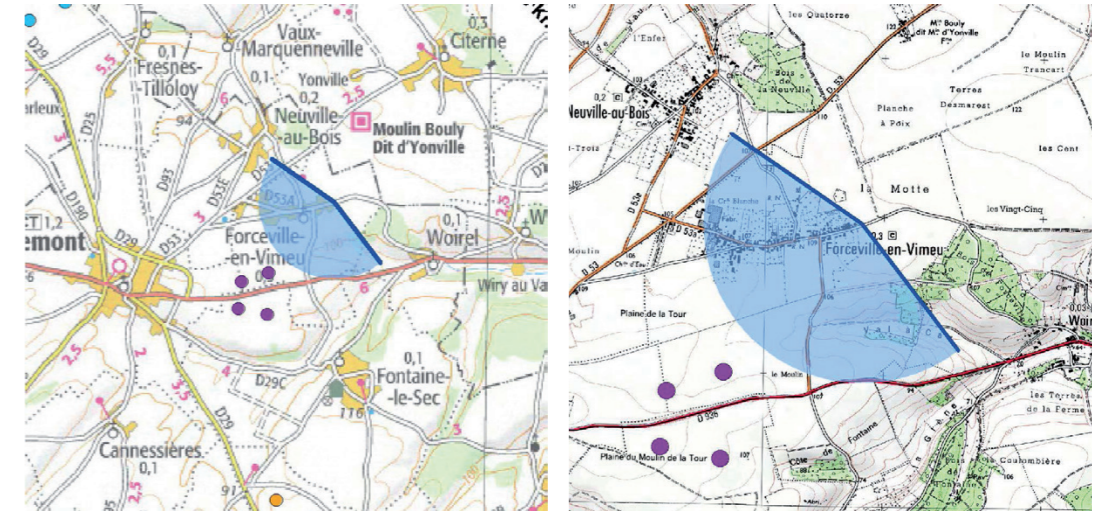

## ETAT INITIAL



## PROJET







*Vue en filaire destinée à localiser le projet derrière les masques*









# 80 - Forceville-en-Vimeu au 22 rue du bout de la Ville

Deux pavillons récents s'inscrivent en léger retrait par rapport à l'alignement général des habitations qui se fait sans recul de l'espace public. En fond de perspective de la rue, l'église du village (non protégée M.H.) constitue un point d'appel.

Etant donné le contexte visuel à dominante fermée par le bâti au premier plan, on ne constate pas de vue sur le contexte éolien rapproché ou éloigné.

Le projet éolien du Moulin de la Tour est très peu visible. Seule l'éolienne E2 apparaît en dépassement intermittent de l'extrémité de ses pales. Cette visibilité est peu impactante.

L'impact est faible (négligeable).

X (Lambert 93) : 614101

Y (Lambert 93) : 6985883

Cap (°) : 222

Angle horizontal (°) : 162

Éolienne la plus proche : E1

Distance de l'éolienne

la plus proche (m) : 1200

Date : 03/12/2019

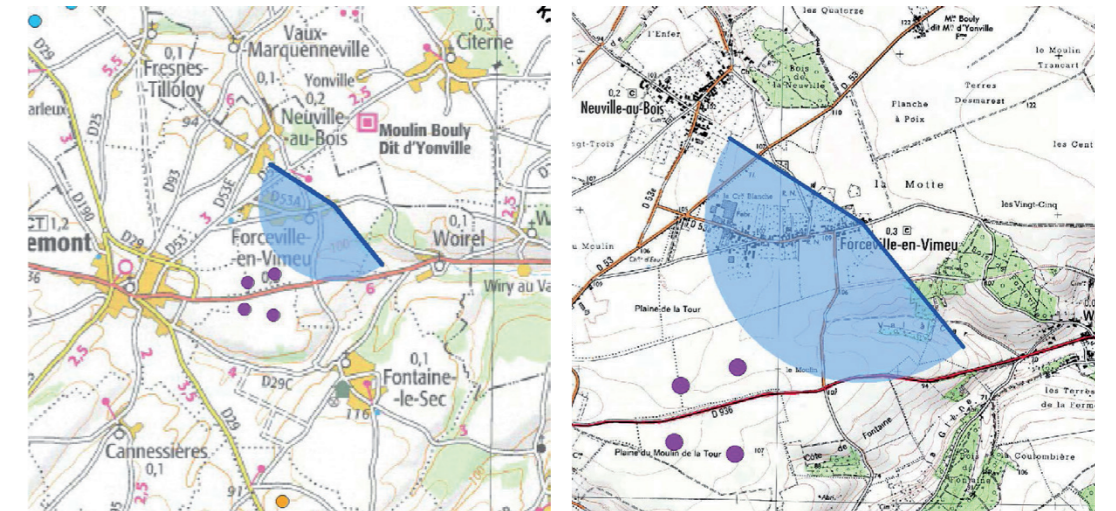

## ETAT INITIAL



## PROJET

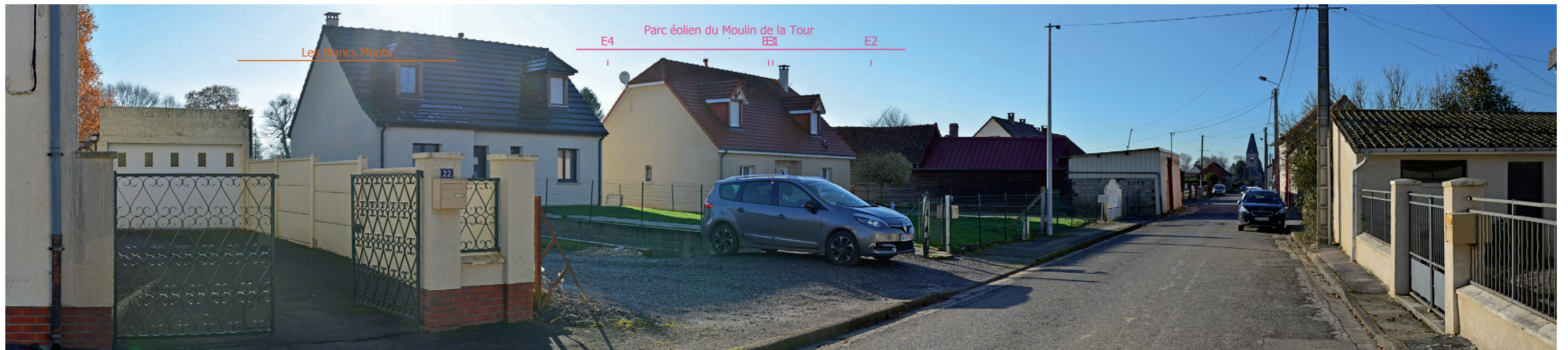



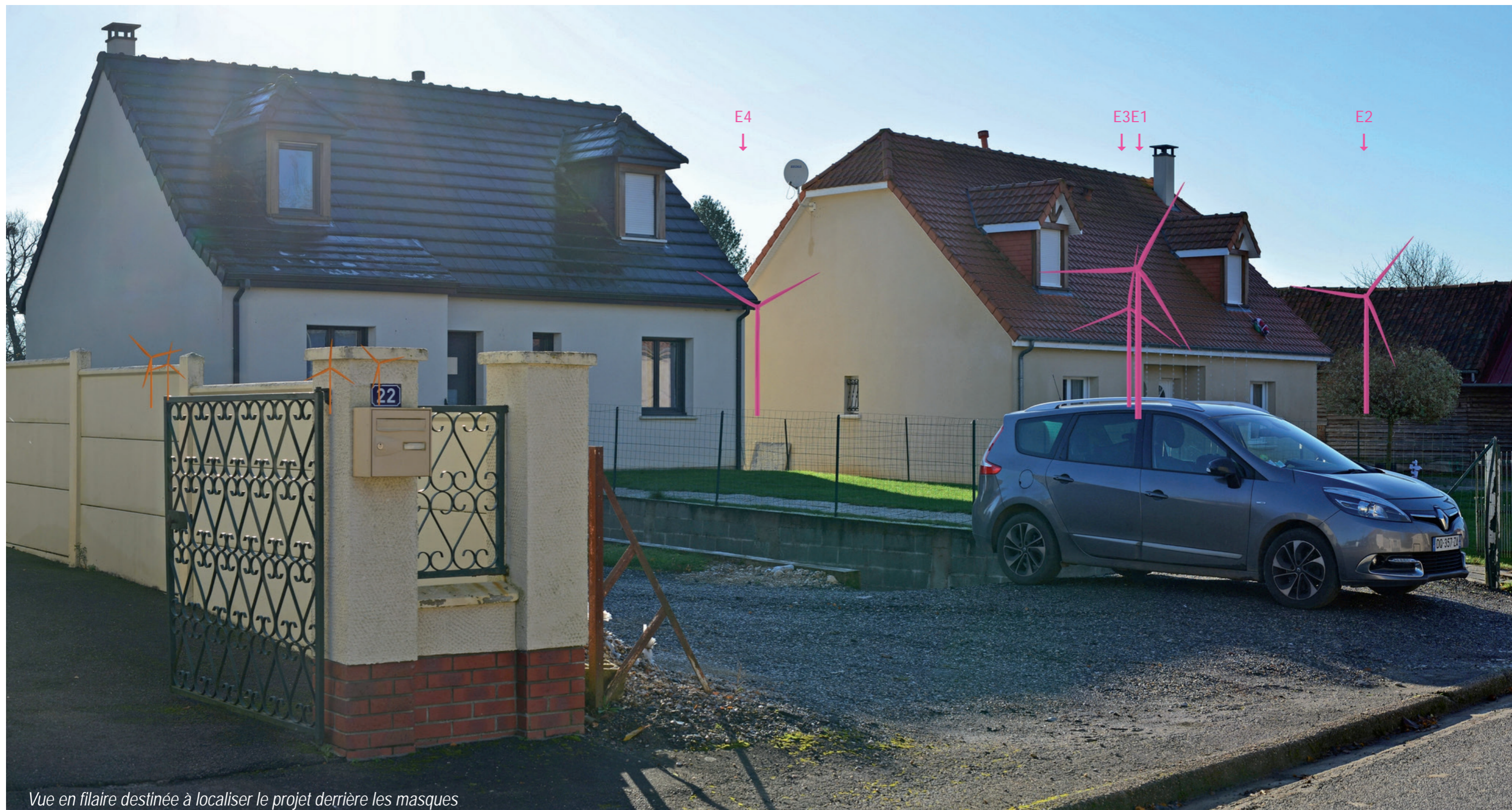









# 81 - Forceville-en-Vimeu rue du bout de la ville

La vue offre quelques percées visuelles entre l'habitat pavillonnaire lâche et une grange abritant de la paille. Le contexte est néanmoins très fermé par le bâti. L'église de Forceville-en-Vimeu conclut la perspective de rue. Aucun parc éolien du contexte construit, accordé ou instruit n'est visible. Le projet éolien du Moulin de la Tour est peu visible. C'est l'éolienne E1, la plus proche, que l'on perçoit le mieux. Elle ne génère cependant pas d'écrasement sur le bâti présent. Les éoliennes E3 et E2 ne sont identifiables qu'en léger dépassement de l'extrémité de leurs pales.

L'impact est faible.

X (Lambert 93) : 614010  
Y (Lambert 93) : 6985862  
Cap (°) : 215  
Angle horizontal (°) : 163  
Éolienne la plus proche : E1  
Distance de l'éolienne la plus proche (m) : 1125  
Date : 03/12/2019

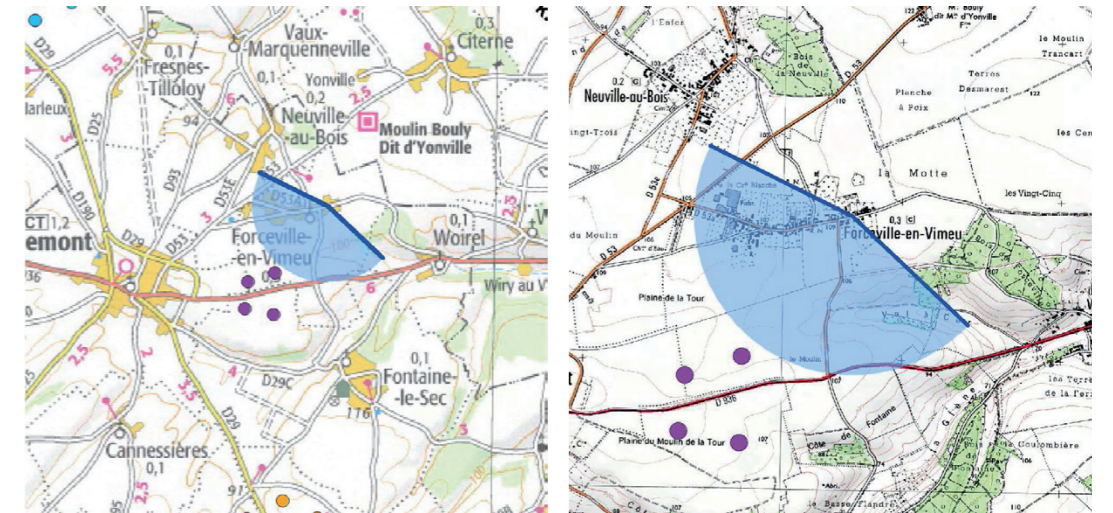

## ETAT INITIAL



## PROJET













## 82 - Forceville-en-Vimeu rue du bout de la ville

Cette vue montre un recul visuel généré par une grange. L'espace rue est délimité par une clôture en béton surmontée d'un grillage. A l'arrière plan un conifère fait un point d'appel du paysage. C'est cependant surtout le point d'appel du clocher de Forceville-en-Vimeu qui est prépondérant dans la vue, concluant la perspective appuyée par le bâti villageois qui dessine un couloir visuel.

Le contexte éolien n'est pas visible.

Le projet éolien du Moulin de la Tour est majoritairement masqué par le bâti villageois. Seules deux éoliennes dépassent d'une habitation au niveau de leurs pales : E1 et E2.

L'impact est faible.

X (Lambert 93) : 613967  
Y (Lambert 93) : 6985849  
Cap (°) : 210  
Angle horizontal (°) : 163  
Éolienne la plus proche : E1  
Distance de l'éolienne la plus proche (m) : 1089  
Date : 03/12/2019

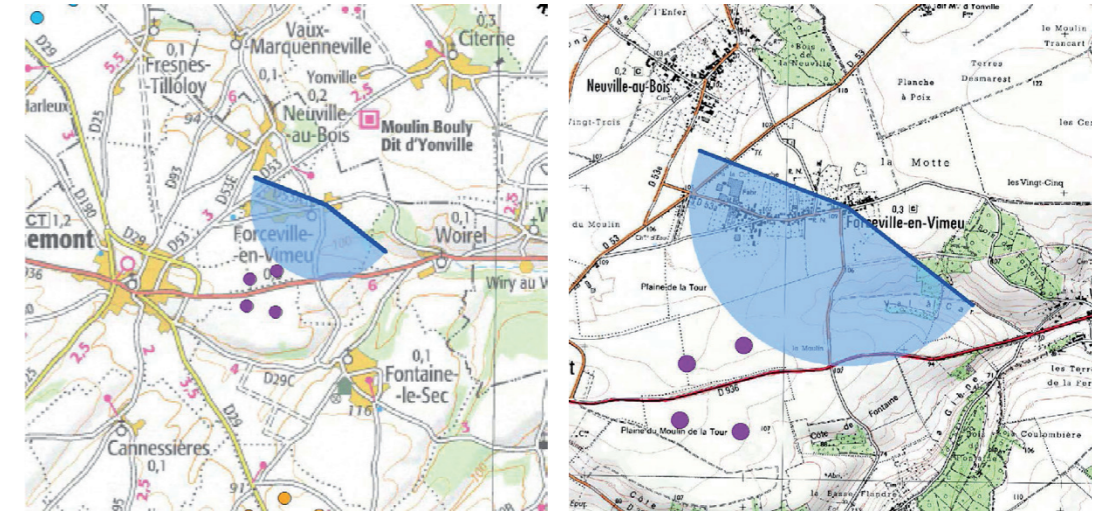

### ETAT INITIAL



### PROJET

